



Tours a Cuenca y otros lugares de Ecuador CLIQ by Impaqto, septiembre 2023



METROPOLITAN
TOURING
70 YEARS

BIENVENIDOS A ECUADOR

Ecuador está situado en la región noroccidental de Sudamérica, entre la **línea ecuatorial y la latitud 0º**. Quito, su capital, se encuentra a menos de una hora de la famosa "**Mitad del Mundo**", además de ser Patrimonio de la Humanidad de la UNESCO.

La **singular geografía** del país abarca una deslumbrante variedad de paisajes: magníficas playas a orillas del Pacífico, las exuberantes selvas de la Amazonía y la **Biorregión del Chocó, montañas nevadas y volcanes, pueblos y aldeas indígenas en la sierra, ciudades coloniales y, por supuesto, las legendarias islas Galápagos**, por nombrar sólo algunas...

Así es Ecuador, un país bendecido por su ubicación única en nuestro planeta. Un país que le invitamos a compartir con nosotros.





Calles de Cuenca

VISITANDO LA MAGNÍFICA CUENCA

Cuenca lo tiene todo! **Historia y arqueología, música y danza, lengua y tradiciones, literatura y gastronomía, arquitectura y artesanía, una animada vida callejera y una floreciente escena culinaria.** La cultura recorre esta joya del sur andino, considerada desde hace tiempo la "Atenas de Ecuador", donde se creó el sombrero de "Panamá". Su Centro Histórico fue declarado Patrimonio de la Humanidad por la UNESCO en 1999. Así que, ¡a explorar!

Puede elegir entre nuestras ideas de itinerarios, pero las visitas pueden combinarse a su gusto. Pregunte por nuestra lista de excursiones de día completo por la ciudad y sus alrededores.



Opción 1: Recorrido nocturno por Cuenca - puede realizar este recorrido cualquiera de las siguientes noches: 26, 27 o 28 de septiembre



El programa incluye:

- Transporte privado y guías de habla inglesa/española
- Visita a los siguientes lugares:
 - Mirador de Turi
 - Plaza Calderón
 - Seminario de San Luis y calle Santa Ana
 - Plaza San Sebastián
 - Barranco y Puente Roto
 - **Aperitivos y cócteles en el restaurante Negroni**

El programa no incluye:

- Propinas, regalos y artículos adicionales
- Seguro médico y/o de viaje
- Cualquier otro servicio no mencionado

Tarifa especial por persona (dólares americanos)

1 Persona	2 personas	3 personas	4-5 personas	6-9 personas	10-15 personas
\$266	\$152	\$114	\$95	\$80	\$68



Opción 2: Recorrido nocturno por Cuenca - puede realizar este recorrido cualquiera de las siguientes noches: 26, 27 o 28 de septiembre



Plaza San Sebastián



Museo de Las Conceptas



Seminario San Luis

El programa incluye:

- Guías de habla inglesa/española (recorrido a pie)
- Visita a los siguientes lugares:
 - Plaza Calderón
 - Seminario de San Luis y calle Santa Ana
 - Plaza San Sebastián
 - Barranco y Puente Roto
 - **Las Conceptas: visita al museo + “limpia”**

El programa no incluye:

- Propinas, regalos y artículos adicionales
- Seguro médico y/o de viaje
- Cualquier otro servicio no mencionado

Tarifa especial por persona (dólares americanos)

1 Persona	2 personas	3 personas	4-5 personas	6-9 personas	10-15 personas
\$217	\$114	\$80	\$63	\$49	\$39



Opción 3: Recorrido nocturno por Cuenca - puede realizar este recorrido cualquiera de las siguientes noches: 26, 27 o 28 de septiembre



El programa incluye:

- Transporte privado y guías de habla inglesa/española
- Visita a los siguientes lugares:
 - Mirador de Turi
 - Plaza Calderón
 - Seminario de San Luis y calle Santa Ana
 - Plaza San Sebastián
 - Barranco y Puente Roto
 - **Taller de cerámica “Taller Vega”**

El programa no incluye:

- Propinas, regalos y artículos adicionales
- Seguro médico y/o de viaje
- Cualquier otro servicio no mencionado

Tarifa especial por persona (dólares americanos)

1 Persona	2 personas	3 personas	4-5 personas	6-9 personas	10-15 personas
\$201	\$101	\$68	\$51	\$38	\$28



Descripciones de cada lugar a visitar

- **Mirador del Turi:** Coronado por la Iglesia de Turi, el Mirador de Turi es uno de los mejores lugares desde los que admirar la ciudad de Cuenca.
- **Plaza de Calderón:** La Plaza Mayor de Cuenca, también conocida como Parque Calderón, está rodeada por algunos de los edificios más emblemáticos de Cuenca: la Catedral Vieja, el impresionante Palacio de Justicia, la Catedral Nueva y la Gobernación de Azuay.
- **Seminario San Luis y calle Santa Ana:** Precioso jardín interior con fantásticas vistas a la Catedral Nueva. Entramos por la puerta del jardín interior y accedemos a otro patio interior con tiendas y restaurantes. Muy bien cuidado.
- **Plaza de San Sebastián:** Los hermosos jardines, fuentes y caminos de la Plaza de San Sebastián (Plaza San Sebastián) la convierten en el lugar ideal para un paseo urbano. Situada junto al Museo de Arte Contemporáneo y la Casa Galería Larrazabal, desde la Plaza de San Sebastián podrás admirar la arquitectura tradicional conguense.



Mirador del Turi



Catedral de Cuenca



Seminario San Luis



Plaza San Sebastián



Descripciones de cada lugar a visitar

- **Barranco y Puente Roto:** El río Tomebamba, uno de los cuatro ríos que atraviesan Cuenca, cruza la ciudad como una médula espinal de plata. Dividiendo la capital de provincia en su zona antigua y moderna, el Tomebamba está rodeado de hermosos parques y del famoso barrio de El Barranco, con sus 120 edificios antiguos protegidos que conforman un bello paisaje. Suba por la calle Larga y por la avenida de Todos los Santos, y déjese llevar por la melodía de las aguas del Tomebamba.
- **Museo de las Conceptas:** En 1955, gracias a una donación, el Claustro del Convento de las Madres Conceptas abrió sus puertas en una de las casas más grandes de toda Cuenca. Desde entonces, se ha convertido en uno de los museos favoritos de la ciudad, albergando una importante colección de arte religioso que incluye Cristos, Vírgenes, belenes y retablos junto con los utensilios que formaban parte de la vida cotidiana del grupo de religiosas que hicieron del convento su hogar.
- **Taller de cerámica Taller Vega:** Situado a 100 m del Mirador de Turi, el taller del ceramista y muralista más reconocido de Cuenca, Eduardo Vega, llamará sin duda tu atención. Vea cómo se fabrican sus piezas más sorprendentes, antes de visitar la galería y la tienda, donde encontrará objetos decorativos llenos de color y estilo. Llévase a casa una bonita vajilla o un cuadro de cerámica como recuerdo de Cuenca.







VISITANDO LAS ISLAS GALÁPAGOS

Puede visitar las Islas Encantadas en **crucero o por tierra**. Ambas experiencias ofrecen prometedoras aventuras y hermosos recuerdos a la espera de ser vividos, y estamos aquí para ayudarle a **encontrar la mejor opción para usted**.

El 97% de las Islas Galápagos son un Parque Nacional regulado, por lo que **necesitará un guía naturalista titulado para visitar la mayoría de los lugares**. Por lo tanto, para ver más de las islas y sus **especies en un hábitat natural**, le recomendamos una **opción de crucero** ya que le permitirá cubrir más área del Parque Nacional.

Para una **opción más personalizada**, recomendamos un **programa en tierra** que le permitirá tener **más flexibilidad** y es una opción perfecta para **familias con niños pequeños** (menores de 5 años).

***Tenga en cuenta lo siguiente:** Los siguientes tours son programas de muestra, si desea hacer modificaciones, por favor háganoslo saber y estaremos encantados de ayudarle....*



PROGRAMA DE CRUCERO POR LAS ISLAS GALÁPAGOS



El yate La Pinta Galápagos ofrece una experiencia verdaderamente extraordinaria en las Islas Encantadas. Cada cabina proporciona no sólo un amplio espacio y comodidad, sino una **vista espectacular** de los paisajes únicos de las Islas Galápagos.

Espacios elegantes, una espléndida experiencia gastronómica y numerosas **excursiones terrestres y acuáticas** (dirigidas por guías naturalistas certificados por el Parque), se unen para ofrecerle un inolvidable y supremamente satisfactorio recorrido por las Islas Galápagos.

Para saber más sobre nuestro buque de expedición, haga clic en [aquí](#)



La Pinta
YACHT
G A L A P A G O S



CRUCERO GALÁPAGOS 7 DÍAS: ISLAS OCCIDENTALES



Piqueros de patas azules



Tortuga gigante de Galápagos



Lobo marino bebé



Fragata

El programa incluye:

- Traslado del hotel al aeropuerto de Quito
- Billeto de avión nacional Quito-Baltra- Quito
- Entrada al Parque Nacional Galápagos
- Tarjeta de control de tránsito
- **Crucero de expedición de 7 días y 6 noches:**
 - Alojamiento a bordo de un camarote doble Luxury
 - Todas las comidas y refrescos
 - **Excursiones en tierra con un Guía Naturalista certificado**
 - **Snorkeling, Kayak, Barco con fondo de cristal)**
 - **Médico a bordo 24/7**

El programa no incluye:

- Bebidas alcohólicas (se aplica una tasa de descorte al alcohol subido a bordo por los invitados)
- Propinas, lavandería, servicio de aparcacoches, regalos y artículos adicionales
- Seguro médico y/o de viaje

Tarifa especial por persona: \$5,809 dólares americanos (35% desct)

Precio regular por personas: \$8,456



PROGRAMA TERRESTRE DE GALÁPAGOS



Finch Bay Galapagos Hotel es su cuartel general de exploración de las Galápagos, **una base frente al mar** desde la que descubrir la **vida silvestre de las islas** a bordo de nuestro yate privado, el Sea Lion. También es el **complemento perfecto para un crucero por las Galápagos**, o un **destino por sí solo**, una estancia en este hotel de lujo de Galápagos le permite **sentir la esencia de las islas**.

Para saber más sobre nuestro hotel, haga clic [aquí](#)





HOTEL FINCH BAY: PROGRAMA DE 4 DÍAS - Del 29 de septiembre al 2 de octubre

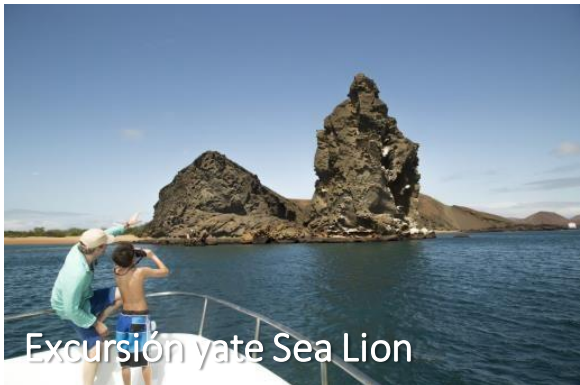

El programa incluye:

- Servicio de traslado desde el hotel al aeropuerto de Quito o Guayaquil
- Servicio de traslado desde el aeropuerto de Baltra a Finch Bay, visitando la Parte Alta de Santa Cruz (Incluye almuerzo)
- 3 Noches de alojamiento (habitación Finch Bay room), incluye desayuno y cena tipo menú.
- 1 Excursión en yate a las Islas cercanas (incluye almuerzo a bordo)
- 1 excursión de día completo a Charles Darwin y Tortuga Bay (incluye almuerzo)
- Traslado compartido al Aeropuerto de Baltra

El programa no incluye:

- Bebidas alcohólicas (se aplica una tasa de descorche al alcohol que los huéspedes lleven a bordo).
- Propinas, lavandería, servicios de aparcacoches, regalos y artículos adicionales.
- Entrada al Parque Nacional Galápagos (\$100 pp) y Control Migratorio de Galápagos (\$20 pp)
- Pasaje aéreo nacional Quito/Guayaquil-Baltra- Quito/Guayaquil

Tarifa especial por persona: \$2,383 dólares americanos (10% desct)

Precio regular por personas: \$2,485





VISITA AL CHOCO ANDINO

Más cerca de Quito que de la selva amazónica, pero ofreciendo la misma experiencia de aventura, **Mashpi Lodge es el sueño de todo amante de la naturaleza.**

Mashpi Lodge es el lugar donde se pueden encontrar **aproximadamente 400 especies de aves, árboles, ranas, especies endémicas que no se encuentran en ningún otro lugar del mundo.** Complete esta increíble experiencia con paseos nocturnos para descubrir las criaturas nocturnas del bosque, cascadas estrepitosas y una flora increíble.

Prepárese para volar por encima de todo a bordo de nuestra Dragonfly Canopy Gondola. ¡Mashpi Lodge es la **combinación perfecta de exploración y comodidad!**



EL LADO NATURAL DESCONOCIDO DE QUITO



A unos **100 km al noroeste de Quito**, Mashpi Lodge es la opción perfecta para experimentar el Bosque Nublado Andino del Chocó.

La altitud de la reserva circundante oscila entre los **500 y los 1.200 metros sobre el nivel del mar**. Este **estado de transición** combina los climas tropical y subtropical para crear un sitio espectacular, **rebosante de una variedad de flora y fauna como en ningún otro lugar..**

Para saber más sobre nuestro alojamiento, haga clic [aquí](#)





QUITO: CIUDAD PATRIMONIAL DE LA HUMANIDAD POR LA UNESCO



Casa Gangotena



RELAIS &
CHATEAUX



Entre en la **elegancia y el lujo** del Hotel Boutique Casa Gangotena. Situado en el **corazón del casco antiguo de Quito**, nuestra **mansión de 1800**, decorada de forma hermosa y ecléctica, canta con la **historia de la ciudad**.

Casa Gangotena le ofrecerá un auténtico sabor de la **calidez y hospitalidad ecuatoriana** como nunca antes se había visto. Disfrute de **actividades exclusivas para huéspedes** que le permitirán descubrir la **cultura local**.

Para saber más sobre nuestro hotel, haga clic [aquí](#)





Casa Gangotena



MASHPI LODGE + CASA GANGOTENA: PROGRAMA DE 5 DÍAS - Del 29 Sep al 03 Oct



Rana cristal



Flor silvestre



Biblioteca Mashpi Lodge

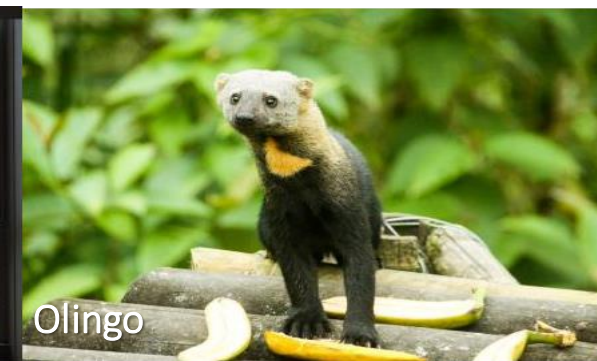

Olingo

El programa incluye:

- Billete de avión nacional de Cuenca a Quito
- 2 traslados privados desde/hasta el Aeropuerto de Quito hasta/hasta su hotel
- 3 noches de alojamiento en habitación Luxury en Casa Gangotena en Quito incluyendo desayunos
- 1 tour privado de medio día por la ciudad de Quito + La Mitad del Mundo
- Servicio de traslado compartido desde/hacia Quito* hasta/desde el Lodge
- 2 noches de alojamiento en habitación doble Wayra en el Mashpi Lodge
- Todas las comidas y refrescos en el Mashpi Lodge
- Excursiones guiadas para descubrir la selva
- Todas las actividades incluidas en el Mashpi Lodge: Libélula, Paseo nocturno, Bicicleta del cielo, Life Center, Muchas más...
- *Lugares de recogida específicos

El programa no incluye:

- Artículos de spa y boutique
- Bebidas alcohólicas
- Cualquier artículo no mencionado aquí

Tarifa especial por persona: \$2,406 dólares americanos (15% desct)

Precio regular por personas: \$2,931



PÓNGASE EN CONTACTO CON NOSOTROS

¡Somos viajeros y nos encanta diseñar experiencias para viajeros también! Nos alegra saber que visitará Ecuador pronto, por favor háganos saber cómo podemos ayudarle a planificar un viaje inolvidable a este destino único y maravilloso.



Diego Zapata:

E-mail: dizapata@metrojourneys.com

WhatsApp: +593 997-383-883